寄稿　私の戦争体験〈64〉

戦争体験手記募集を見て、お寄せいただいた手記を順次掲載しています。

昭子の大阪大空襲の回顧③

昭和20年3月13日～14日

出来　昭子
昭和六年生まれ

編纂：故　出来安一
（八十五歳当時）
平成二十七年三月十三日
書かれたものです。

翌日に母の実家の隣のおばさんが妹を連れて訪ねて来てくれました。前日に実家の叔父が急いで大国町まで探しに来てくれたのですが、地下鉄を一歩出ただけで、あまりに凄惨な光景を目の当たりにして諦めて帰ったとの事で、もしやと思い従姉の家まで訪ねてきてくれたのでした。

私達一家はその日のうちに、実家のある奈良県香芝町磯壁へ行き、まだ存命の祖母と抱き合って喜びあいました。私達はその後しばらく実家に身を寄せて居りましたが、その年の十二月に、母の妹が嫁いでいた堺の方に叔母のお世話で移り住む事になりました。

今年で七十年目迎える想い出の日にその地を訪ねてみたいと、嫁いでいる娘に電話をしたところ、早速いろいろ調べたりして浪速区の図書館に電話をしてくれまして、三月十四日に図書館を訪ねてまいりました。親切な係員の方に当時住んでいた地域の古い地図や現在の地図等を見せて頂き、当時住んでいたと思われる辺りを見て廻ることにしましたが、七十年の歳月はすっかりと様子を変えてビルやマンションばかり目立ち、何一つ昔の面影はなく、そんななかで唯一私の通っていた大国小学校と夏休みにラジオ体操に参加した願泉というお寺だけが昔と違う建物ですが、元の地に残っていました。七十年前のあの夜の出来事が走馬灯のように甦り感無量になりました。

私ども子供をこよなく愛し、いつくしみ、戦後の苦しい生活にも耐え必死に育ててくれた母は平成十四年十一月一日、百歳の天寿を全うし、たくさんの子や孫達に見送られ父の待つ天国へと旅立ちました。百歳になるまで、大きな病気ひとつせず元気で子供達にも世話をやかせなかった母は、ふとした風邪がもとで肺炎を併発し、わずか三日間の入院で死去しました。最後まで子供孝行な人でした。

七十年前のあの夜、手を取り合って劫火の中を逃げ廻った私達も、姉の初子は平成二十一年六月二十四日八十四歳で、兄の義雄は平成二十四年八月二十三日八十四歳で、天国の父母のもとへ旅立ちました。思いは尽きませんが、このへんで幕を引くことにします。

お楽しみクイズ　クロスワードパズル

カギを解き、二重ワクに入る文字をＡＢＣ順に並べてできる言葉は何？

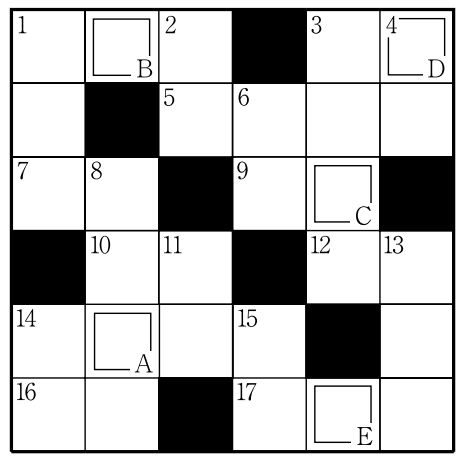

タテのキー

①悪戦――
②縦糸と――糸
③庭で野菜を――する
④死中に――を求める
⑥――心あれば水心あり
⑧手紙の封を開く
⑪――夢中で逃げる
⑬蜜蜂が――を集める
⑭――足配線
⑮――悪してはダメよ

ヨコのキー

①害虫を――する
③五十の――を越す
⑤球を後ろにそらす失策
⑦サナギが――する
⑨父母の姉妹
⑩医療に関する事務
⑫実は足の数は８本
⑭英語でたくましい男
⑯おおやけ。――と民
⑰のど――、お国――

●応募方法／郵便ハガキにクイズの答え・住所・氏名・年齢・電話番号・友の会に対するご意見等を記入のうえ、〒590－0821　堺市堺区大仙西町6丁184－2　友の会事務局「お楽しみクイズ」係あてに郵送か、FAX（072－244－7860）、下の二次元コードで取得できるメール（tomo-kenkou@mimihara.or.jp）で。
●しめきり／2023年10月11日(水)消印有効
●当選発表／厳正なる抽選の上、10人のかたに賞品（図書カード500円分）を。賞品の発送をもって発表に替えさせていただきます。
●クロスワードパズル解答はがきに書かれた「ご意見」は、紙面に掲載させていただくことがあります。ご了承ください。

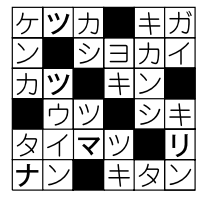

●７月号の答
「ナツマツリ（夏祭り）」
●応　募　数／136通
●正解者数／135人

短歌

草藤の紫つづく川辺（かわべり）も
光る水面も風の通り道　葬内　豊美

眠れづにメール打つ君肩丸く
齢七〇の老いを感じる　山本　義行

俳句

手を取りて茅の輪を潜る老夫婦　高野　純

傷秋や次の一手が見つからぬ　深谷　風山

この頃は目覚しいらずせみしぐれ　仲井　栄子

川柳

マイナ保険証高齢弱者泣かす愚策　堺谷九条男

物価の真似しないで気温上がりすぎ　堀西　和子

熱中症電気節約犠牲増し　古賀　光政

＊句を詠む時の情景や思いもお寄せください。
＊俳句・短歌・川柳の次回締め切りは、2023年10月11日(水)です。
＊特に、俳句・短歌のご応募お待ちしております。

私のおすすめ！〝簡単レンピ〟

ブリの照焼き（調理時間10分）

〈材料〉（2人分）
ブリ……2切れ
Ⓐ
醤油……大さじ1
水……大さじ1
みりん……大さじ1
砂糖……小さじ1
塩……少々
小麦粉……適量
しょうがチューブ…お好みで

〈作り方〉
①ブリに塩少々と小麦粉を振る
②フライパンに油を小1～2を入れて熱し、ブリの表面に焼色をつける。火を弱めて3～4分焼く
③まぜたⒶをからめて出来上がり。好みでしょうがチューブをいれる。

〈アレンジ〉
・素焼きしたシシトウを付け合わせにしても美味しい。

〈お勧め〉
・時短でふっくらしたブリの照焼きをどうぞ！

〈大隅勇子さん（和泉市青葉台）のレシピ〉

簡単で美味しいレシピをご紹介ください。材料と作り方（3行程度）、写真（あれば）とおすすめポイントを書いて送ってください。採用者には、図書カード（500円）をお贈りします。

編集後記

トラブルが次々に明らかになっても、与野党から見直しの声がでても、多くの国民が不安を持っても、政府は2024年秋の健康保険証廃止を見直そうとしない。元々マイナンバーカードは任意のはず。「現行の健康保険証を残してください」の1点で署名に取り組みます。いのちを守る！（明）

「とも」「同仁会報」は、ホームページでご覧いただけます。下の二次元コードを読み取ってください。

◀社会医療法人同仁会―「同仁会報みみはら」
http://www.mimihara.or.jp/mimihara.html

◀健康友の会みみはら―機関紙「とも」
http://www.mimihara.or.jp/tomo.html